



2025

RELATÓRIO E CONTAS

As demonstrações financeiras do exercício findo a 31 de Dezembro de 2025 foram preparadas, em todos os seus aspetos materiais, em conformidade com as disposições do SNC-ESNL.

Aprovadas pela Direção da APADI em 24/03/2025 – ATA N.º 6/2026

Aprovadas pelo Conselho Fiscal em 25/03/2025 – ATA N.º 1/2026

Assembleia Geral – 30/03/2026



RECURSOS HUMANOS

TRABALHADORES

65 TRABALHADORES e 4 PRESTADORES DE SERVIÇOS

UTENTES

77 UTENTES EM LAR RESIDENCIAL E 30 UTENTES EM CACI

FORNECEDORES

297 FORNECEDORES DE BENS E SERVIÇOS

PARCEIROS

20 PARCERIAS



TRABALHADORES

Categoria	N.º	Afetação ao Lar Amarelo	Afetação aos Lares Laranja e Azul	Afetação ao CACI
Diretor de Serviços	1	25%	50%	25%
Diretor Técnico LAR/CACI	1	50%		50%
Diretora Técnica Lar Laranja	1		100%	
Chefe de Serviços	1	25%	50%	25%
Psicóloga	1			100%
Médico Clínica Geral (RV)	1	33%	67%	
Psiquiatra (RV)	1			100%
Enfermeiro	1	33%	67%	
Enfermeiro	1			100%
Professora de Música (RV)	1			100%
Diretor Técnico Lar Azul	1		100%	
Técnica de Hipoterapia (RV)	1	25%	50%	25%
Chefe de Compras	1	25%	50%	25%
Encarregado de Setor	1	25%	50%	25%
Monitor	3			100%
Monitor	1		100%	
Animador Cultural	2		100%	
Cozinheira	2	25%	50%	25%
Ajudante de Ação Direta	22		100%	
Ajudante de Ação Direta	7	100%		
Ajudante de Ação Direta	3			100%
Ajudante de Cozinha	2	25%	50%	25%
Lavadeira	2	30%	60%	10%
Auxiliar Serviços Gerais	1			100%
Auxiliar Serviços Gerais	4	100%		
Auxiliar Serviços Gerais	6		100%	



CUSTOS E PERDAS

CUSTO DAS MERCADORIAS VENDIDAS E DAS MATÉRIAS CONSUMIDAS

Conta	Descrição	2022	2023	2024	2025
6111	Pirilampos	3 850,00 €	3 897,50 €	4 257,50 €	4 647,50 €
61211	Generos Alimentares	136 453,77 €	158 403,02 €	151 418,91 €	169 131,63 €
6142	Medicamentos e artigos de saúde	13 050,44 €	11 070,44 €	12 024,28 €	11 047,82 €



CUSTOS E PERDAS

FORNECIMENTOS E SERVIÇOS EXTERNOS

Conta	Descrição	2022	2023	2024	2025
6221	Trabalhos especializados	15 716,60 €	31 162,15 €	15 661,19 €	21 169,07 €
6222	Publicidade e propaganda	608,85 €	1 377,60 €	466,05 €	1 029,51 €
6223	Vigilância e Segurança	0,00 €	0,00 €	- €	- €
6224	Honorários	39 811,16 €	11 482,00 €	12 421,53 €	10 566,62 €
6225	Comissões Bancárias	147,96 €	192,92 €	183,45 €	253,80 €
6226	Conservação e reparação	18 984,52 €	25 498,86 €	16 814,65 €	19 972,69 €
6228	Software	269,63 €	2 490,75 €	287,63 €	269,63 €
6229	Outros trabalhos especializados	10 455,00 €	14 760,00 €	3 690,00 €	- €
6231	Ferramentas e utensílios de desgaste rápido	2 814,75 €	3 217,47 €	8 334,13 €	4 538,82 €
6232	Livros e documentação técnica	175,09 €	0,00 €	- €	- €
6233	Material de escritório	985,46 €	1 022,60 €	1 576,89 €	1 798,91 €
6234	Artigos para oferta	365,70 €	0,00 €	- €	543,86 €
6235	Material Didático	194,70 €	1 241,24 €	551,13 €	800,83 €
6237	Encargos com veiculos	1 989,95 €	5 216,66 €	4 494,05 €	5 262,16 €



CUSTOS E PERDAS

FORNECIMENTOS E SERVIÇOS EXTERNOS

Conta	Descrição	2022	2023	2024	2025
6241	Electricidade	35 971,93 €	45 616,90 €	52 173,83 €	52 339,33 €
6242	gasóleo	5 823,12 €	6 820,63 €	6 451,75 €	6 648,48 €
6243	Água	11 754,29 €	10 451,91 €	10 368,95 €	11 894,13 €
6244	Outros Fluídos	65 327,70 €	76 382,65 €	50 859,02 €	78 581,43 €
6251	Deslocações e estadas	58,35 €	1 271,48 €	32,85 €	78,00 €
6254	Participação em eventos	10,50 €	13,90 €	404,83 €	392,80 €
62621	Telefones	2 472,35 €	3 424,66 €	4 327,85 €	3 991,67 €
62624	Correios	18,93 €	1 508,31 €	65,38 €	3 700,57 €
6263	Seguros	3 796,99 €	2 446,86 €	2 675,20 €	4 626,13 €
6265	Contencioso e notariado	247,00 €	204,00 €	209,50 €	331,50 €



CUSTOS E PERDAS

FORNECIMENTOS E SERVIÇOS EXTERNOS

Conta	Descrição	2022	2023	2024	2025
6266	Despesas de representação	77,00 €	40,00 €	78,65 €	104,20 €
6267	Limpeza, higiene e conforto	39 459,14 €	39 923,30 €	46 220,54 €	36 385,82 €
62681	Ajudas Técnicas (Fraldas)	160,00 €	3 435,81 €	1 604,15 €	1 502,30 €
62683	Unidades Recreativas	111,00 €	8 451,10 €	8 018,04 €	5 314,77 €
62684	Encargos com funerais	100,00 €	60,00 €	4 293,54 €	110,41 €
62689	Outros	28,00 €	370,16 €	418,00 €	0,00€



CUSTOS E PERDAS

CUSTOS COM O PESSOAL

Conta	Descrição	2022	2023	2024	2025
6321	LAR RESIDENCIAL	839 920,61 €	949 457,17 €	941 275,75 €	1 082 546,97 €
6322	CACI	65 601,71 €	71 273,53 €	72 027,96 €	72 953,90 €
63511	SS LAR RESIDENCIAL	181 810,46 €	209 002,89 €	203 582,12 €	223 827,95 €
63512	SS CACI	16 272,84 €	17 930,35 €	20 526,29 €	22 799,44 €
636	Seguros Funcionários	16 371,67 €	12 662,24 €	25 687,79 €	27 566,11 €
638111	SA LAR RESIDENCIAL	13 485,00 €	20 607,00 €	24 672,00 €	27 756,00 €
638112	SA CACI	4 655,50 €	6 156,50 €	7 404,00 €	7 128,00 €
6382	Vestuário e Calçado	1 255,17 €	0,00 €	425,90 €	120,72 €
6384	Serv.Hig.Segurança e Medicina no Trabalho	1 862,25 €	0,00 €	60,00 €	2 252,10 €
6385	Formação	11 949,60 €	0,00€	0,00 €	1 124,48 €
639	Estimativa férias	20 377,66 €	-1 398,78 €	19 955,84 €	20 819,10 €



CUSTOS E PERDAS

AMORTIZAÇÕES

Descrição	Saldo
Gastos de depreciação e amortização	77 158,50€
Depreciações acumuladas	2 824 000,21€
Imobilizado Líquido	1 743 609,48€



CUSTOS E PERDAS

TOTAIS

Descrição	Valor
CMVMC	174 210,98 €
Forn e Serv Externos	272 207,44 €
Custos com o Pessoal	1 489 242,77 €
Amortizações	77 158,50 €
Outros Custos e Perdas	3 338,76 €
TOTAL	2 016 158,45 €

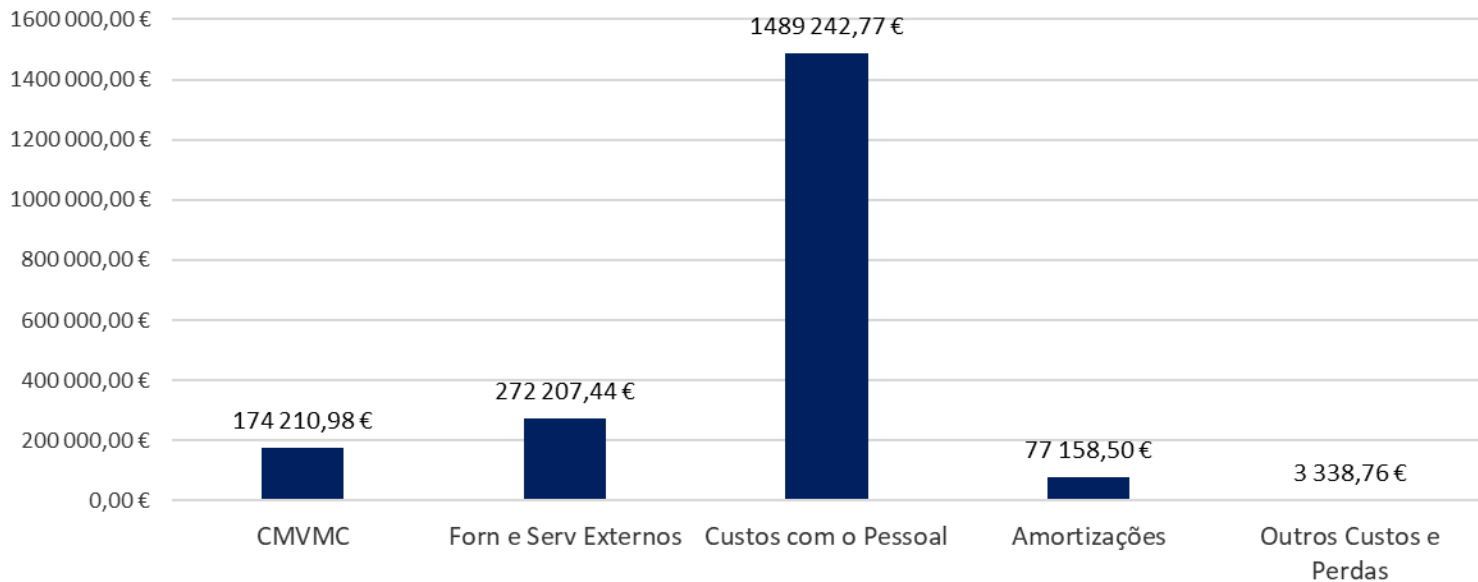



PROVEITOS E GANHOS

Conta	Descrição	2022	2023	2024	2025
72111	Mens. LAR RESIDENCIAL	381 444,35 €	394 564,27 €	412 114,56 €	443 860,66€
72112	Mens. CACI	49 622,05 €	53 891,24 €	68 456,90 €	56 853,15€
7221	Quotas	3 456,50 €	3 758,20 €	3 443,20 €	3 733,20 €
75111	AC LAR RESIDENCIAL	1 158 998,58 €	1 238 691,60 €	1 472 590,84 €	1 473 918,83 €
75112	AC CACI	207 170,60 €	217 536,60 €	237 568,69 €	244 537,53 €
7515	Autarquias	12 800,00 €	7 980,00 €	17 600,00 €	12 800,00 €
7518	Instituto de Formação Profissional	0,00 €	9 915,21 €	- €	10 716,31 €
78161	Pirilampo	5 744,70 €	5 836,00 €	7 033,54 €	8 305,38 €
7878	Outros rendimentos				130 000,00 €
7881	Correções relativas a anos anteriores	126,12 €	1 061,82 €	1 175,85 €	9 497,07 €
7883	imputação subsídios investimento	27 805,50 €	26 919,97 €	28 053,50 €	27 498,78 €
78851	Consignação de IRS	5 832,95 €	4 853,63 €	6 810,10 €	7 489,86 €
78852	Benef IVA Suportado	10 809,21 €	28 023,04 €	53 528,83 €	52 465,94 €
78861	Donativos Gerais	112 750,12 €	15 465,80 €	119 844,24 €	21 363,86 €
78862	Donativos em géneros	13 621,22 €	22 686,94 €	18 461,60 €	29 245,76 €
78863	Injunções Processuais	4 700,00 €	5 450,00 €	400,00 €	1 125,00 €
791104	NOVOBANCO	1 037,54 €	11 386,68 €	29 520,87 €	36 118,33 €
791105	MONTEPIO	3 031,06 €	28 142,78 €	609,16 €	68 186,46 €



PROVEITOS E GANHOS

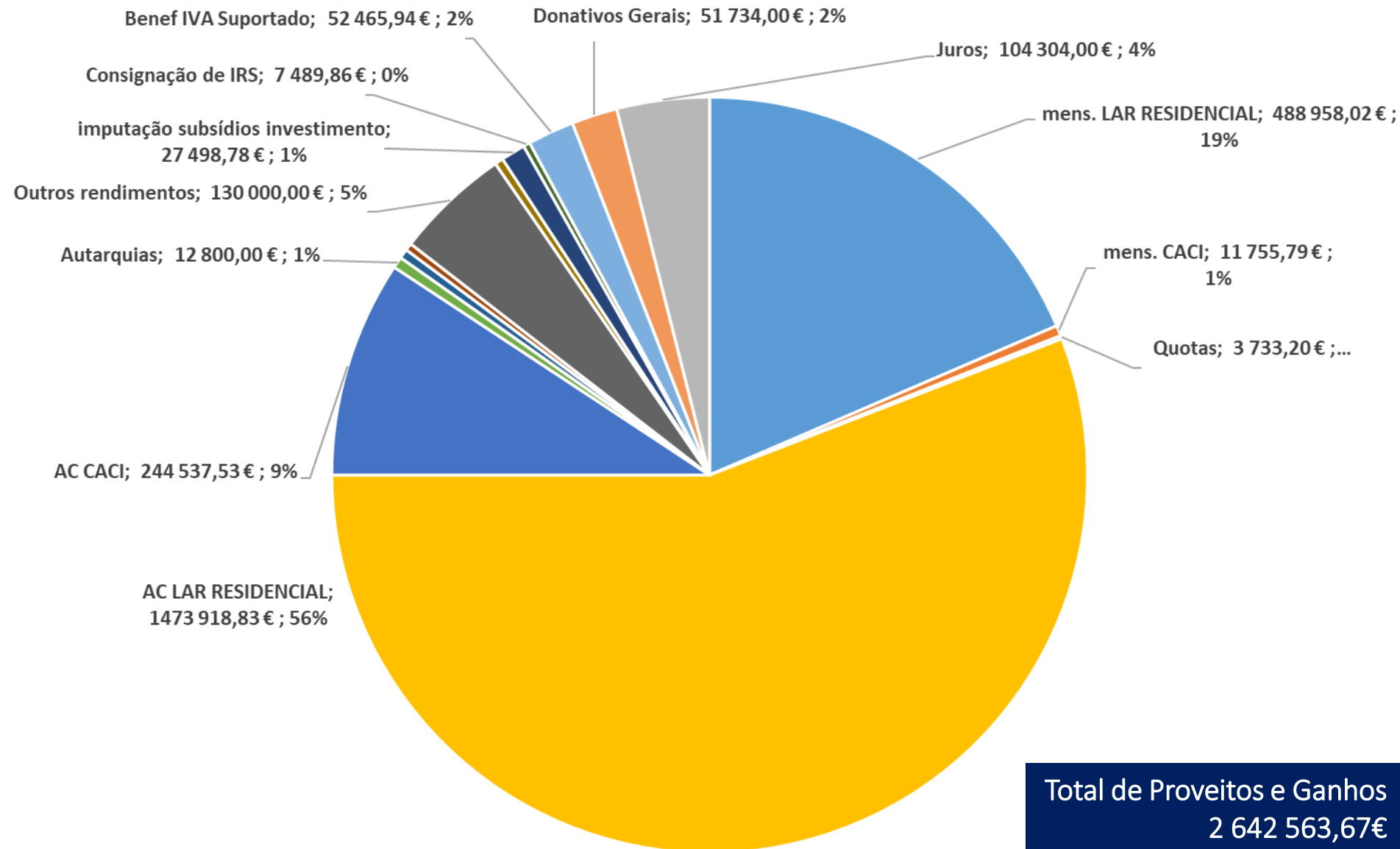



NOTAS

**Dependência de
subsídios da
segurança social**

75% 2017
70,65% 2018
68,45% 2019
70,72% 2020
70,60% 2021
67% 2022
69% 2023
68,7% 2024

65% 2025

**Custo médio do
utente em
CACI**

528,03€ (2016)
610,60€ (2017)
868,30€ (2018)
898,00€ (2019)
886,00€ (2020)
792,46€ (2021)
784,11€ (2022)
963,29€ (2023)
955,88 (2024)

1 051,48€ 2025

**Custo médio do
utente em
Lar Residencial**

1 257,65€ (2016)
1 329,42€ (2017)
1 310,71€ (2018)
1 354,00€ (2019)
1 474,00€ (2020)
1 423,95€ (2021)
1 533,26€ (2022)
1 622,89€ (2023)
1 626,20 (2024)

1 772,32€ 2025

**CAIXA, DEPÓSITOS E INVESTIMENTOS FINANCEIROS**

Conta	Descrição	2025
111	Caixa-Sede	483,69€
1211	CGD Conta Geral	1 049 137,68€
1212	CGD Obras PARES	806 165,99€
1215	CGD Obras PRR	131 651,57€
122	BTA	19 245,12€
123	MONTEPIO	41,82€
124	CCAM - CC	4 070,53€
131	NOVO BANCO	1 108 305,22€
415125	MONTEPIO	1 224 700,00€

Total – 4 343 801,62€



OUTROS DADOS

- O subsídio de Férias e o custo das férias de 2026 estão já contabilizados em 2025;
- As faturas a pagar a fornecedores (em 01/2026) são de 34 626,18€
- Compromissos a pagar ao Estado (em 01/2026) são de 27 523,19€
- As mensalidades em dívida, de utentes, são de 4 704,74€



OBRAS – em 31/12/2025

- Investimentos em curso – 5 444 087,31€
 - Reconversão do Edifício (Lar Residencial) – 4 867 939,93€
 - Reconversão do CACI – 434 059,98€
 - Fiscalização das 2 Obras – 309 467,75€

- Saldo
 - Reconversão do Edifício (Lar Residencial) – 427 356,46€
 - Reconversão do CACI – 365 916,56€

- A Receber
 - PARES 3.0 – 221 614,00€
 - PRR – 555 054,00€

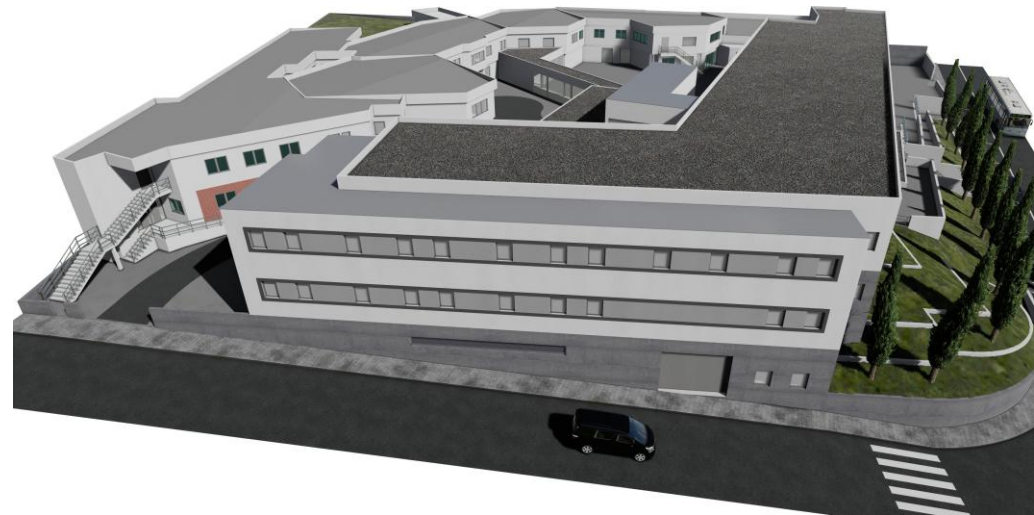



RESULTADO LÍQUIDO

	2021	2022	2023	2024	2025
resultado liquido após amortizações	209 497,71 €	326 974,38 €	245 005,10 €	640 294,53 €	626 405,22 €
resultado liquido antes de amortizações	313 661,00 €	426 606,85 €	330 005,98 €	748 286,51 €	703 563,72 €

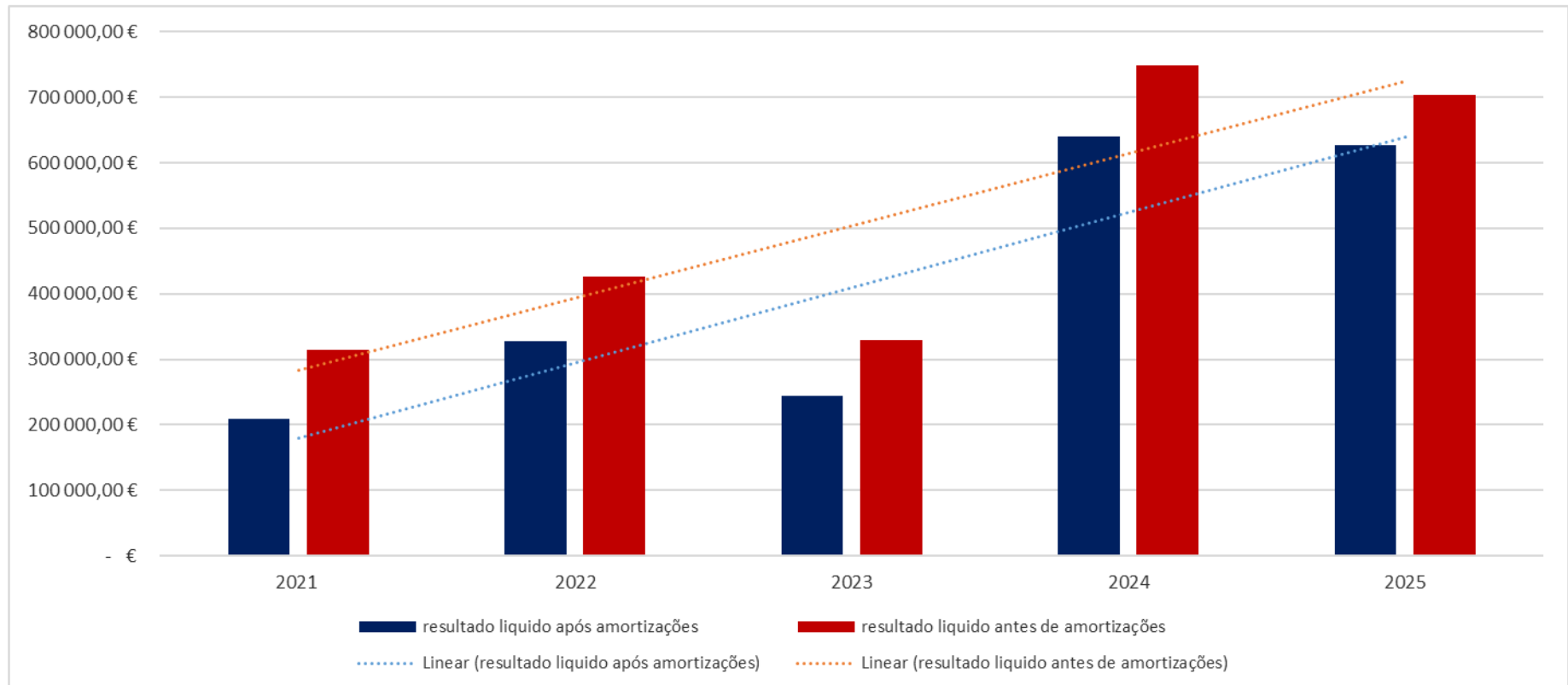



EVOLUÇÃO HISTÓRICA

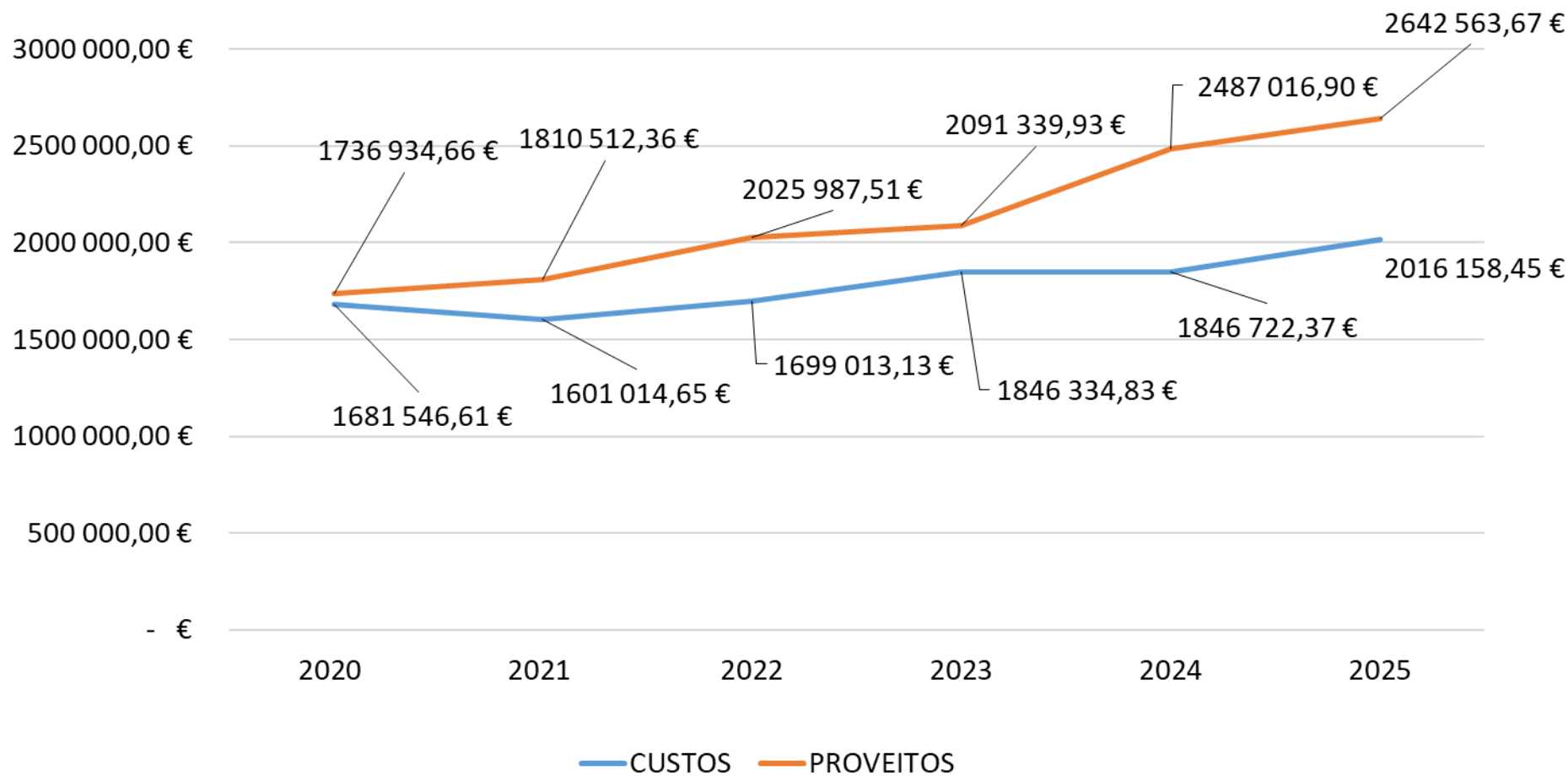

PARECER DO CONTABILISTA CERTIFICADO



WISEKEY - TEAM CONSULTING, LDA

Av. Cidade de Leon, 506, 5300-358 Bragança

Telm: 273310371 | email: geral@wkey.pt

A *WISEKEY*, na pessoa de *Tiago Luís Sêco Preto*, contabilista certificado N.º 87526, nomeado para a APADI, está convicta do rigor exercido na contabilização de todas as despesas e receitas inerentes ao funcionamento das várias valências da instituição.

Finalizado o procedimento de análise exaustiva da informação financeira produzida relativa ao exercício de 2025, através dos balancetes, extratos de contas correntes e mapas anexos, bem como à confirmação dos saldos bancários e caixa, somos de parecer que:

O Relatório e Contas de 2025 evidencia de forma clara e explícita como estão relevados os movimentos contabilísticos e como tal podemos afirmar que a instituição está em pleno cumprimento com a lei, os estatutos e os regulamentos.

Por último, a *WISEKEY* regista com apreço o empenho e dedicação demonstrado pela Direção da Associação e agradece a colaboração prestada por todos os funcionários e serviços contactados.

Bragança, 23 de março de 2026

Assinado por: **Tiago Luís Sêco Preto**

Num. de Identificação: 13210841

Data: 2026.03.25 10:59:21+00'00'

Certificado por: **Ordem dos Contabilistas**

Certificados

Atributos certificados: **Membro da OCC nº 87526**





PARECER DO CONSELHO FISCAL

Ex. mos Senhores Associados:

No cumprimento do artigo 43º dos Estatutos desta instituição, vem este Conselho Fiscal, apresentar o relatório sobre a sua ação fiscalizadora e dar parecer sobre o relatório e contas apresentados pela Direção relativos ao exercício findo em 31 de dezembro de 2025 e com base no parecer do Contabilista Certificado, Dr. Tiago Preto.

Foi analisada a informação financeira respeitante ao exercício de 2025 fornecida pela Direção e que permitiu concluir que a contabilidade, o Relatório e as contas de Gerência satisfazem as disposições legais e estatutárias, refletem a atividade desenvolvida e a situação patrimonial da APADI.

Foram prestadas todas as informações e esclarecimentos considerados necessários.

Face ao exposto e com os votos favoráveis de todos os membros, somos de parecer que:

Aprovem o Relatório, o Balanço e as Contas da Direção do Exercício de 2025

Bragança, 25 de março de 2026

O Conselho Fiscal

Lino André Meireles Olmo

Margarida Berta Fernandes Teixeira

Armando Alexandre Rebelo

em CONSIGNAÇÃO de IRS 2026

Associação de Pais e Amigos do
Diminuído Intelectual - APADI



Consigne 1% do IRS: É simples, fácil e sem custos para si.

Ajude-nos a ajudar

NIF 500878439

**ATÉ 31 DE MARÇO
INDIQUE
PREVIAMENTE A
ENTIDADE À QUAL
PRETENDE
CONSIGNAR
1% DO SEU IRS, SEM
CUSTOS PARA SI!**

AT
autoridade
tributária e aduaneira

Indique o que pretende efetuar (Ex: Entregar IRS)

MENU

- Dados Agregado IRS
- Comunicar Agregado Familiar
- Consultar Agregado Familiar
- Comunicar Entidade a Consignar IRS/IVA**
- Consultar Entidade a Consignar IRS/IVA
- Serviços Relacionados
- Todos os Serviços

Dados Agregado IRS ▾ **Comunicar Entidade a Consignar IRS/IVA**

Entidade a Consignar IRS/IVA

CANCELAR **SUBMITER**

2

A Autoridade Tributária e Aduaneira (AT) disponibiliza previamente ao prazo de entrega da declaração de rendimentos, ou do IRS Automático, a lista das entidades relativamente às quais pode vir a efetuar a Consignação em sede de IRS/IVA.

Assim, pode indicar até 31 de março, previamente ao prazo de entrega da declaração de rendimentos modelo 3 e do IRS Automático, a entidade à qual pretende consignar o IRS ou o IRS e o IVA.

Para proceder à indicação dos dados da entidade pretendida, deve selecionar o botão de "Pesquisa" junto ao campo NIF e selecionar a que pretende dentro da Lista de entidades elegíveis. Depois Submeter.

Dados da Entidade

NIF	Denominação
500878439	ASSOCIAÇÃO DE PAIS E AMIGOS DO DIMINUIDO INTELECTUAL-APADI

1